Großruster Marsch

Trio nach einem Gedicht von Hans Ferdinand Maßmann "Ich hab mich ergeben"

Fagott

Musik von Siegi Binder
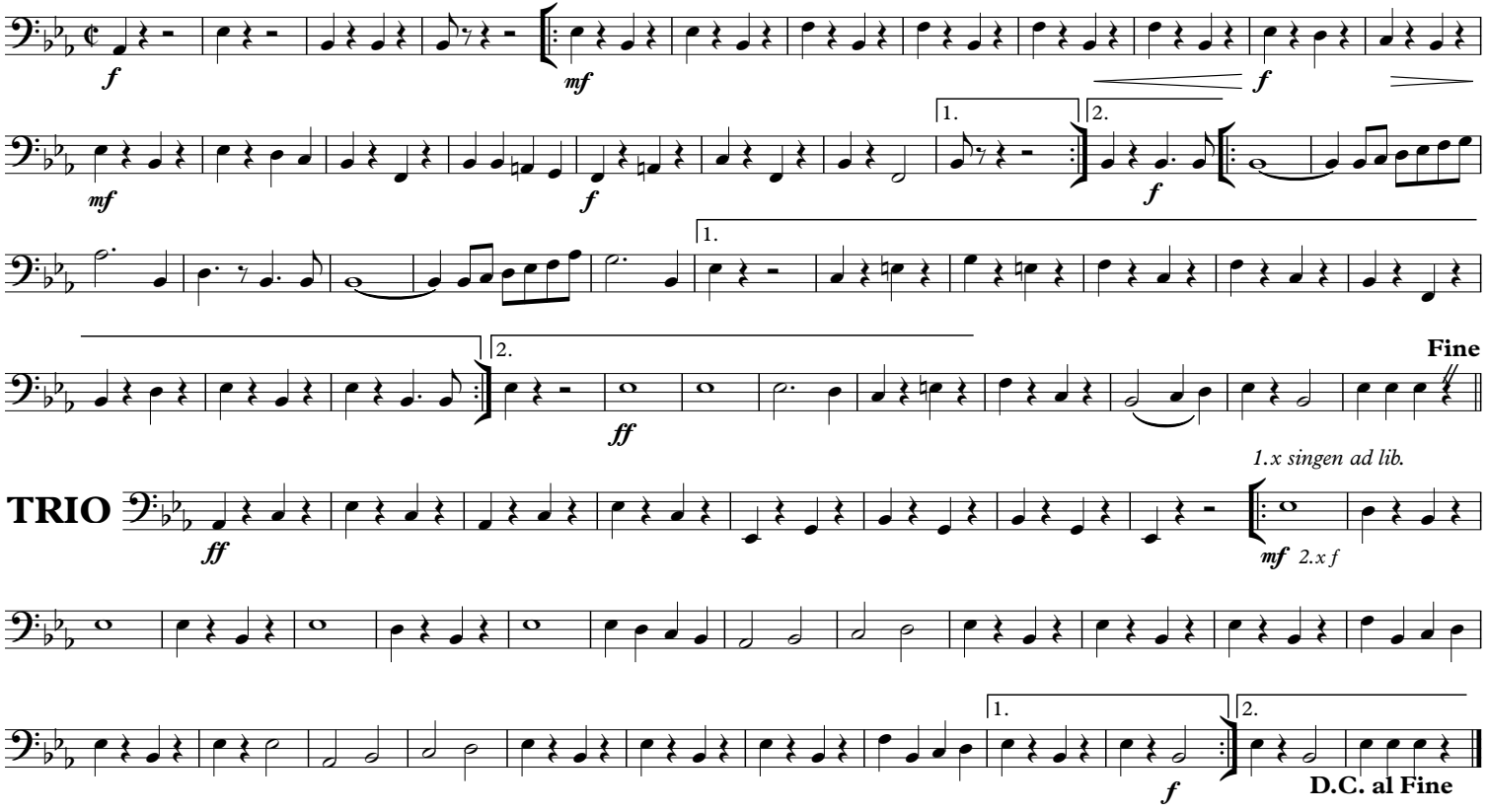
Arrangement: Walter Schwanzer